

ΦΙΝΑΛΙΣΤ ΚΑΙ ΒΡΑΒΕΙΟ ΣΥΝΑΔΕΛΦΩΝ
ΣΤΗΝ ΚΑΤΗΓΟΡΙΑ ΜΕΛΕΤΗ

LINEAR HABITAT.
ΣΥΓΚΡΟΤΗΜΑ
ΚΑΤΟΙΚΙΩΝ

ΜΑΝΗ, ΜΕΣΣΗΝΙΑ

ΚΩΝΣΤΑΝΤΙΝΟΣ ΠΥΛΙΩΤΗΣ
ΑΛΚΙΒΙΑΔΗΣ ΠΥΛΙΩΤΗΣ

‘Ο λαβύρινθος δεν είναι μόνο εκείνος με το περίπλοκο σχέδιο, που μπορεί να μας παγιδεύσει για πάντα, αλλά μια μοναδική και τέλεια ευθεία γραμμή’

JORGE LUIS BORGES

Σε μια πέτρινη πλαγιά πάνω από τη θάλασσα σχεδιάστηκε μια τριπλοκατοικία για μια οικογένεια. Η έντονη κλίση του οικοπέδου, η θέα προς τη θάλασσα, ο προσανατολισμός και η ιστορία του τόπου, με το έντονο ασκητικό πνεύμα, ήταν παράγοντες που συνδιαμόρφωσαν την αρχιτεκτονική της.

Ο σχεδιασμός επιχειρεί να επιτύχει, με την ελάχιστη παρέμβαση στο φυσικό τοπίο, μια δομή που γεννιέται από το έδαφος και δημιουργεί ποιότητες μεσογειακής κατοίκησης: το εσωτερικό, το εξωτερικό, το ενδιάμεσο. Ταυτόχρονα, δημιουργεί τις απαραίτητες διαβαθμίσεις ιδιωτικότητας που απαιτεί η χρήση της κατοικίας.

Οι σχεδιαστικές προθέσεις μπορούν να περιγραφούν ως τέσσερις χειρονομίες:

1. Σχεδιασμός μιας επιμήκουσ χάραξης, που περιορίζει στο ελάχιστο τις εκκαφές και τις παρεμβάσεις στο φυσικό έδαφος.

2. Σχεδιασμός ενός δομικού συστήματος πρισμάτων και τοιχίων κατά μήκος της χάραξης, που θα κατασκευαστούν από την πέτρα της εκκαφής σε αντιστοιχία με την αρχιτεκτονική και την κλίμακα των ιστορικών οικισμών του τόπου.

3. Σχεδιασμός της εισόδου αντιστοικτικά προς τη γραμμική δομή. Ένας φάρος, που σε καλεί να εισέλθεις σε μια σπειροειδή πορεία κατάβασης. Ένα παιχνίδι απόκρυψης και αποκάλυψης της θέας. Ένα παιχνίδι φωτός και σκιάς, που διαστέλλει την έννοια του κατωφλιού σε μια εμπειρία μετάβασης.

4. Ο σχεδιασμός μιας ενιαίας πλάκας που θα στεγάσει όλες τις χρήσεις, εσωτερικές και υπαίθριες, ώστε να προστατεύσει και να δημιουργήσει τις απαραίτητες συνθήκες διαβίωσης.

Η αρχιτεκτονική αυτή επιχειρεί να συμπεριλάβει όλες τις χρήσεις σε μια ευθεία γραμμή φτιαγμένη από το υλικό του τόπου. Θέλει με τον ελάχιστο κόπο, με το ελάχιστο έργο, να ανταποκριθεί στον λαβύρινθο των χωρικών αναγκών του σύγχρονου ανθρώπου, μένοντας πιστή στο πνεύμα του ελάχιστου και του απολύτως απαραίτητου, που διαμόρφωσε αυτόν τον τόπο ανά τους αιώνες.

ΣΥΝΕΡΓΑΤΗΣ ΑΡΧΙΤΕΚΤΩΝ Χρυσοθέμη Κουλουμέντα	ΕΝΕΡΓΕΙΑΚΗ ΜΕΛΕΤΗ KNS Consultants – Κωνσταντίνος Σουρίλας	ΚΟΣΤΟΣ 400.000 € ΕΠΙΦΑΝΕΙΑ ΟΙΚΟΠΕΔΟΥ 7.934 m ²
ΣΥΜΒΟΥΛΟΣ ΣΤΑΤΙΚΩΝ Κατερίνα Πυλιώτη	ΦΩΤΟΓΡΑΦΟΣ Κωνσταντίνος Θεοφιλόπουλος	ΣΥΝΟΛΙΚΗ ΕΠΙΦΑΝΕΙΑ 380 m ²
ΣΥΜΒΟΥΛΟΣ ΗΛΕΚΤΡΟΜΗΧΑΝΟΛΟΓΙΚΩΝ KNS Consultants – Κωνσταντίνος Σουρίλας	ΤΡΙΣΔΙΑΣΤΑΤΕΣ ΑΠΕΙΚΟΝΙΣΕΙΣ Ανδρέας Πετρόπουλος	ΧΡΟΝΟΣ ΜΕΛΕΤΗΣ 2019
ΒΙΟΚΛΙΜΑΤΙΚΗ ΜΕΛΕΤΗ Κωνσταντίνος Πυλιώτης	ΔΗΜΙΟΥΡΓΙΑ ΜΑΚΕΤΑΣ Φώτης Γεωργακάς	

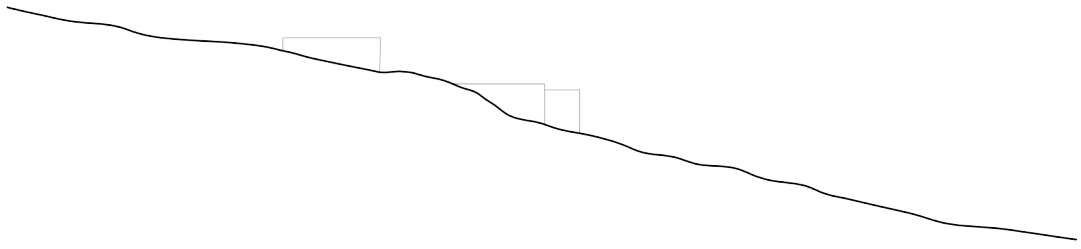

ΟΨΗ

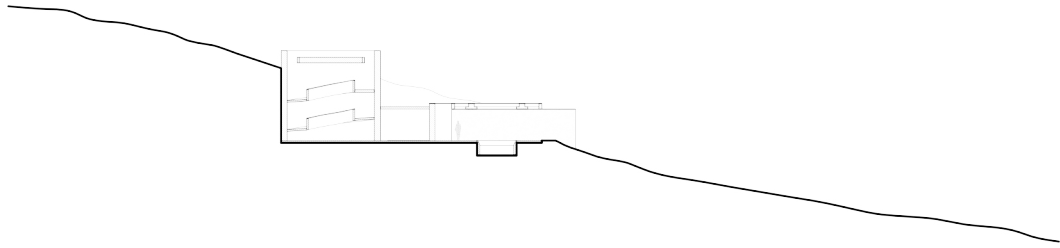

ΤΟΜΗ

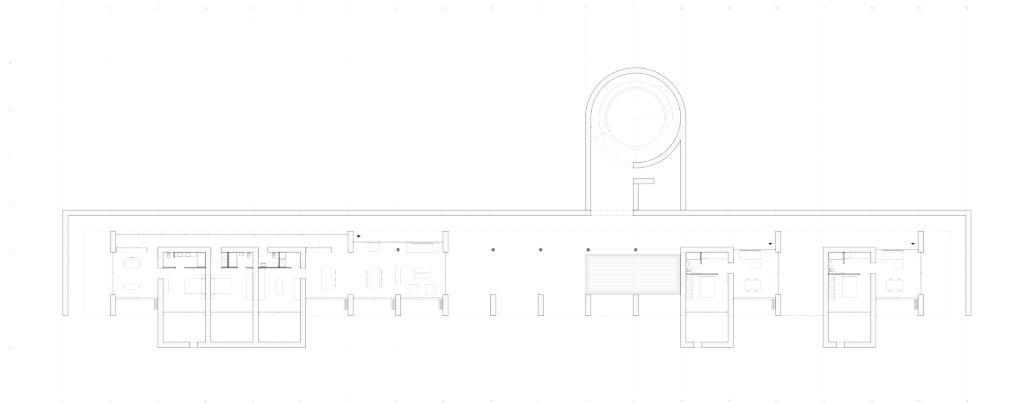

ΚΑΤΟΨΗ

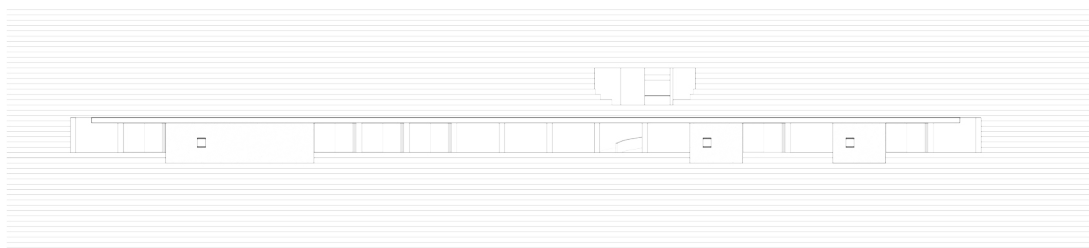

ΟΨΗ

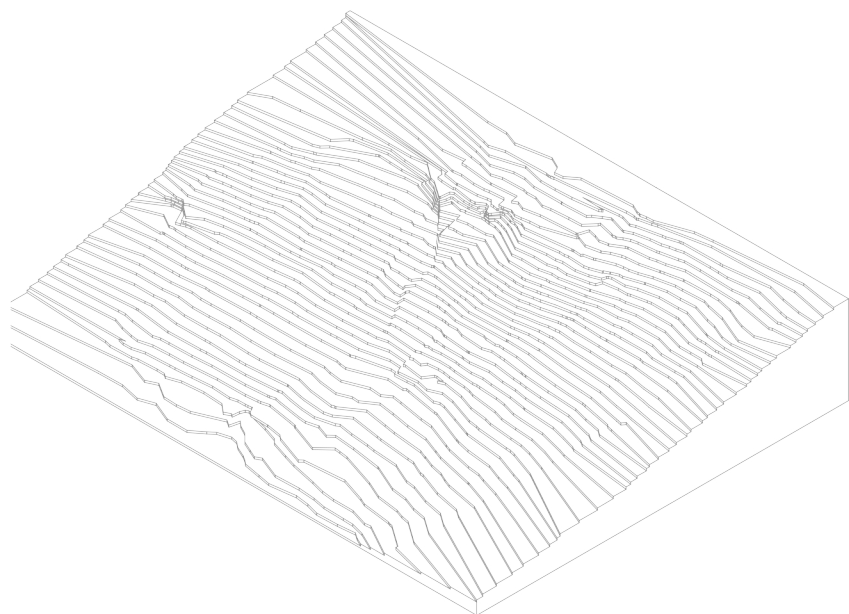
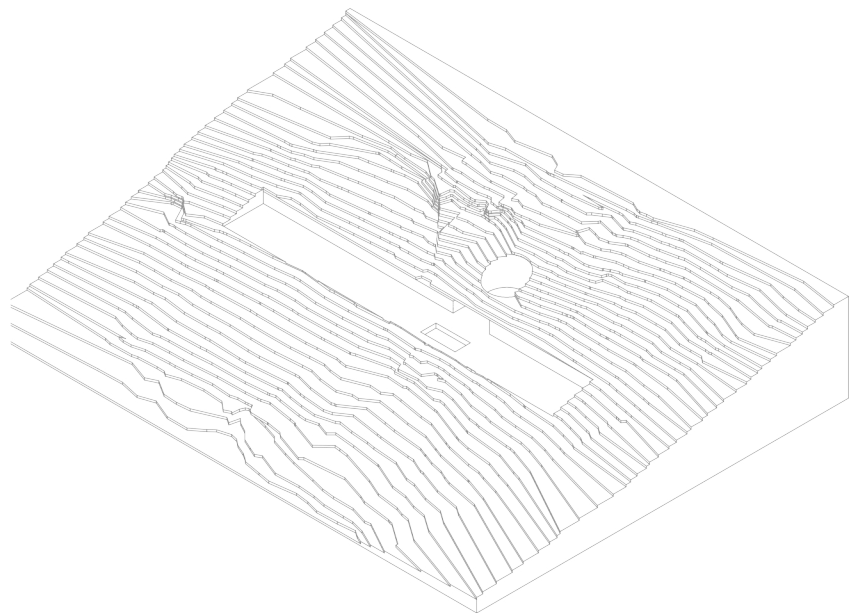
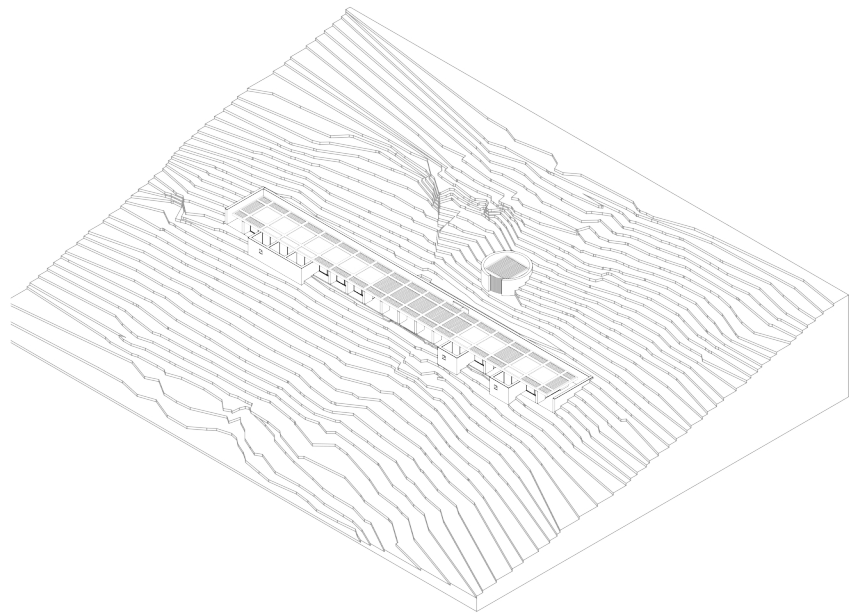

ΑΕΟΝΟΜΕΤΡΙΚΟ

